

Hoofdstraat 94

Nieuwolda

Vraagprijs

€ 199.500

k.k.



KENMERKEN

Woonoppervlakte **129 m²**

Perceeloppervlakte **218 m²**

Inhoud **480 m³**

Bouwjaar **1890**

Vraagprijs

€ 199.500

k.k.





Omschrijving

Deze nagenoeg vrijstaande eengezinswoning aan de Hoofdstraat in Nieuwolda is vanaf 2021 vrijwel geheel gemoderniseerd. De woning heeft een voor- en een achtertuin met eigen oprit welke is voorzien van een mogelijkheid voor het opladen van een auto. De zonnige achtertuin is op het zuidoosten gelegen en is voorzien van een houten schuurruimte uit 2015.

Diverse voorzieningen zoals o.a. een sporthal, sportverenigingen, basisschool en winkels zijn in de directe omgeving te vinden. Voor een uitgebreider voorzieningenaanbod heeft Nieuwolda eveneens een zeer gunstige ligging ten opzichte van plaatsen zoals Scheemda, Delfzijl, Appingedam, Winschoten en Groningen.

Begane grond

De centrale hal/entree (met meterkast en trapopgang naar de verdieping) geeft toegang tot de slaapkamer, woonkamer en de bijkeuken. De glas-in-loodramen, welke in zowel de woonkamer, keuken en slaapkamer aanwezig zijn, geven het geheel een karakteristieke en sfeervolle uitstraling. De open keuken beschikt over inbouwapparatuur zoals een koelkast, combimagnetron, vaatwasser en een inductiekookplaat. Vanuit de keuken heeft u zicht op het terras in de achtertuin. In de royale bijkeuken zijn de badkamer, het toilet, de CV-opstelling en een witgoedaansluiting gesitueerd. Het terras en de achtertuin zijn eveneens vanuit de bijkeuken te bereiken.

Verdieping

De overloop van de verdieping geeft toegang tot vier slaapkamers. Alle slaapkamers zijn voorzien van een dakraam.

Tuin

De besloten tuin is gelegen op het zuidoosten en bereikbaar middels een eigen achterom. De vrijstaande houten berging biedt voldoende ruimte voor het stallen van fietsen, tuinmeubilair, et cetera.

Informatie

- De woning is voorzien van dak- glas- en vloerisolatie;
- Het dak is in 2021 vervangen;
- De keuken is in 2022 nieuw geplaatst;
- Het sanitair is in 2022 nieuw geplaatst;
- De elektrische installatie is in 2022 vernieuwd;
- In 2022 zijn er zonnepanelen geplaatst;
- De totale perceeloppervlakte bedraagt 218 m².

Deze presentatie is informatief en geheel vrijblijvend. Aan eventuele onjuistheden in de vermelde gegevens, tekeningen en schaal kunnen geen rechten worden ontleend. De vermelde informatie is van algemene aard en is niet meer dan een vrijblijvende uitnodiging om in onderhandeling te treden.



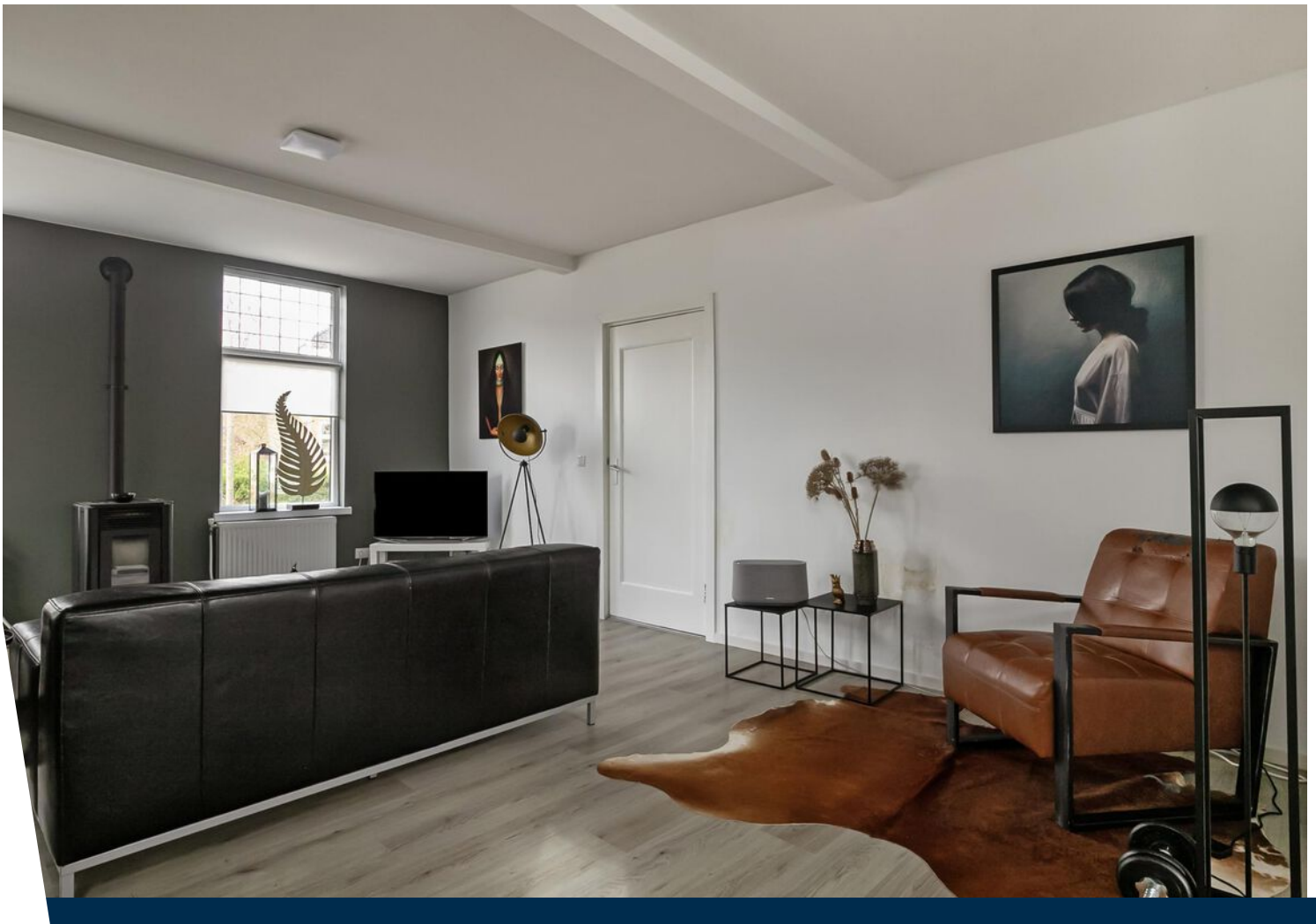

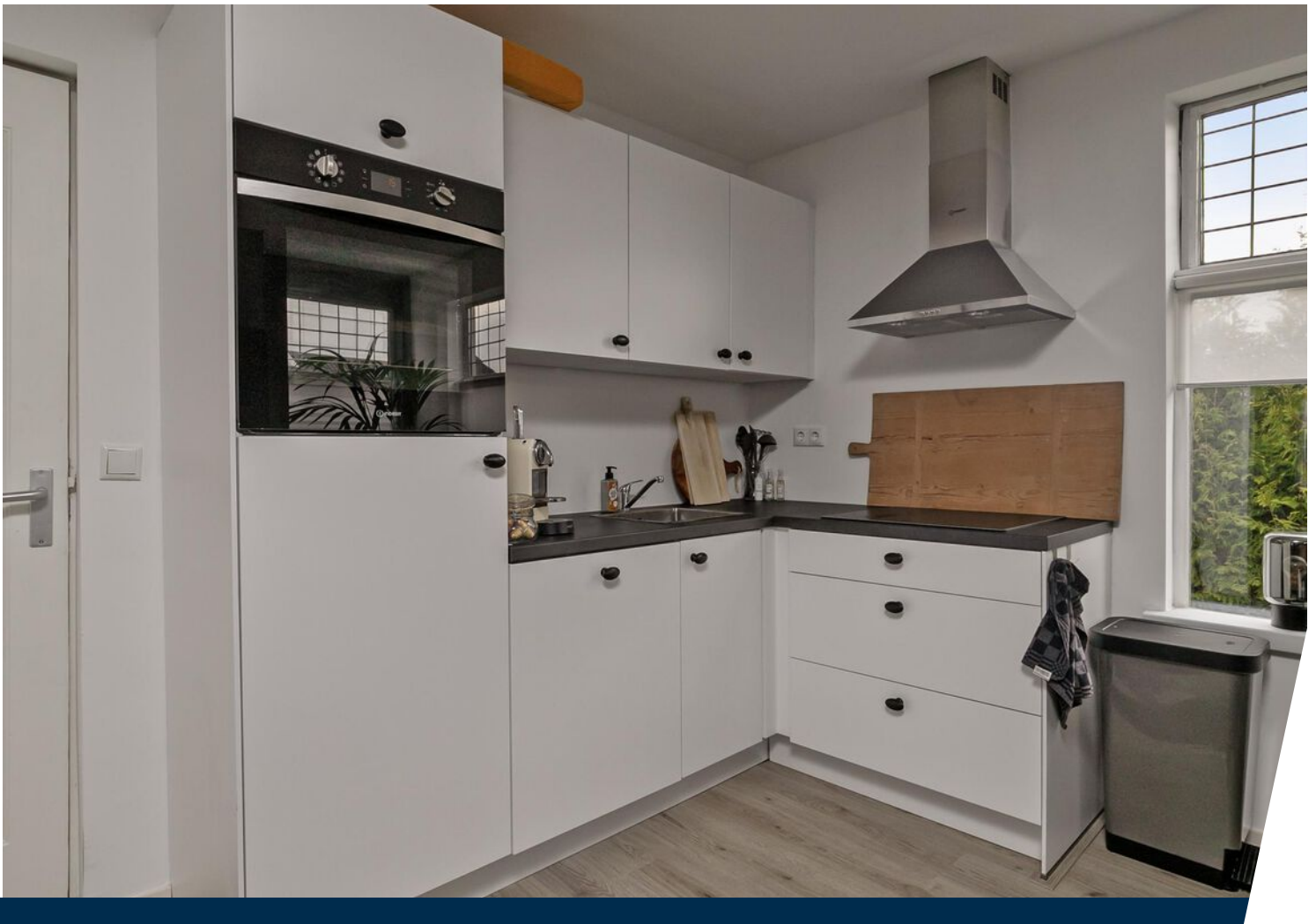

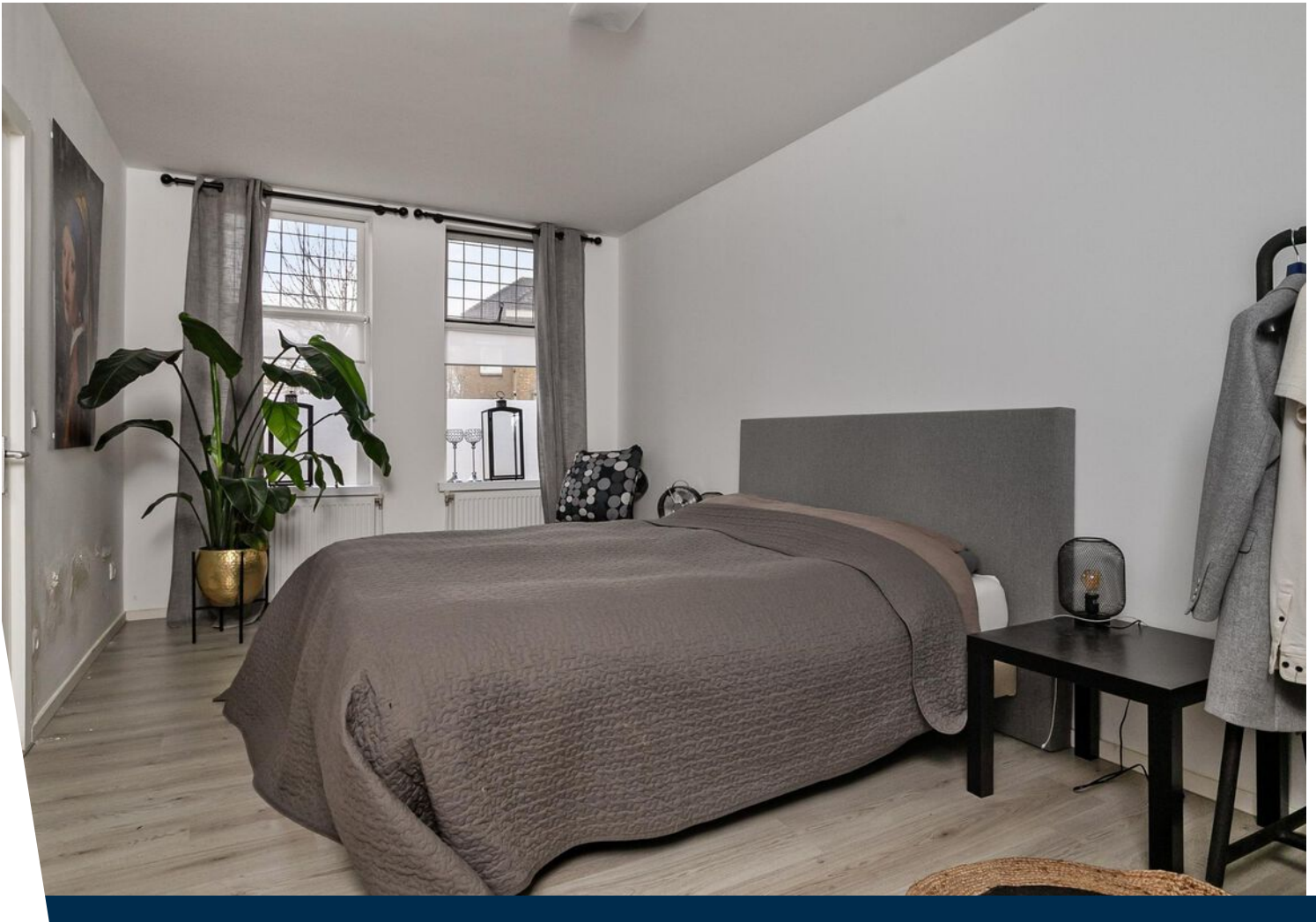
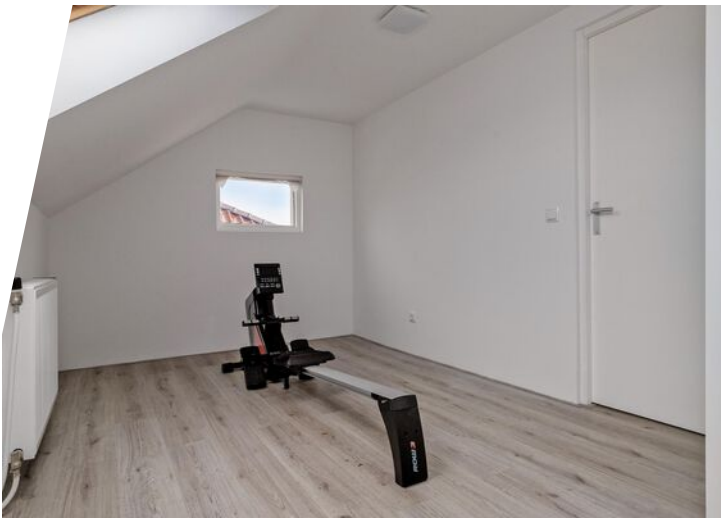

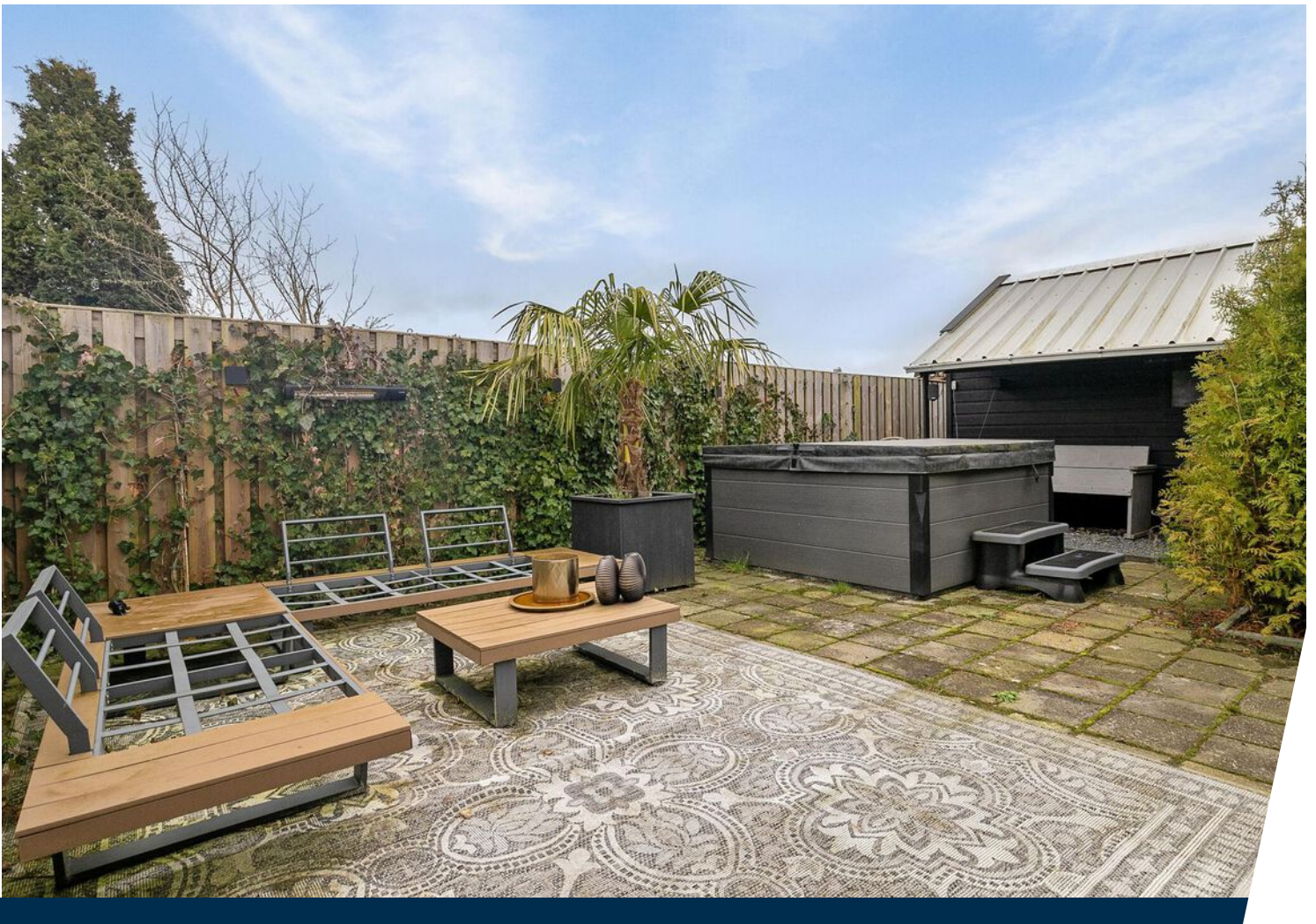

Plattegrond

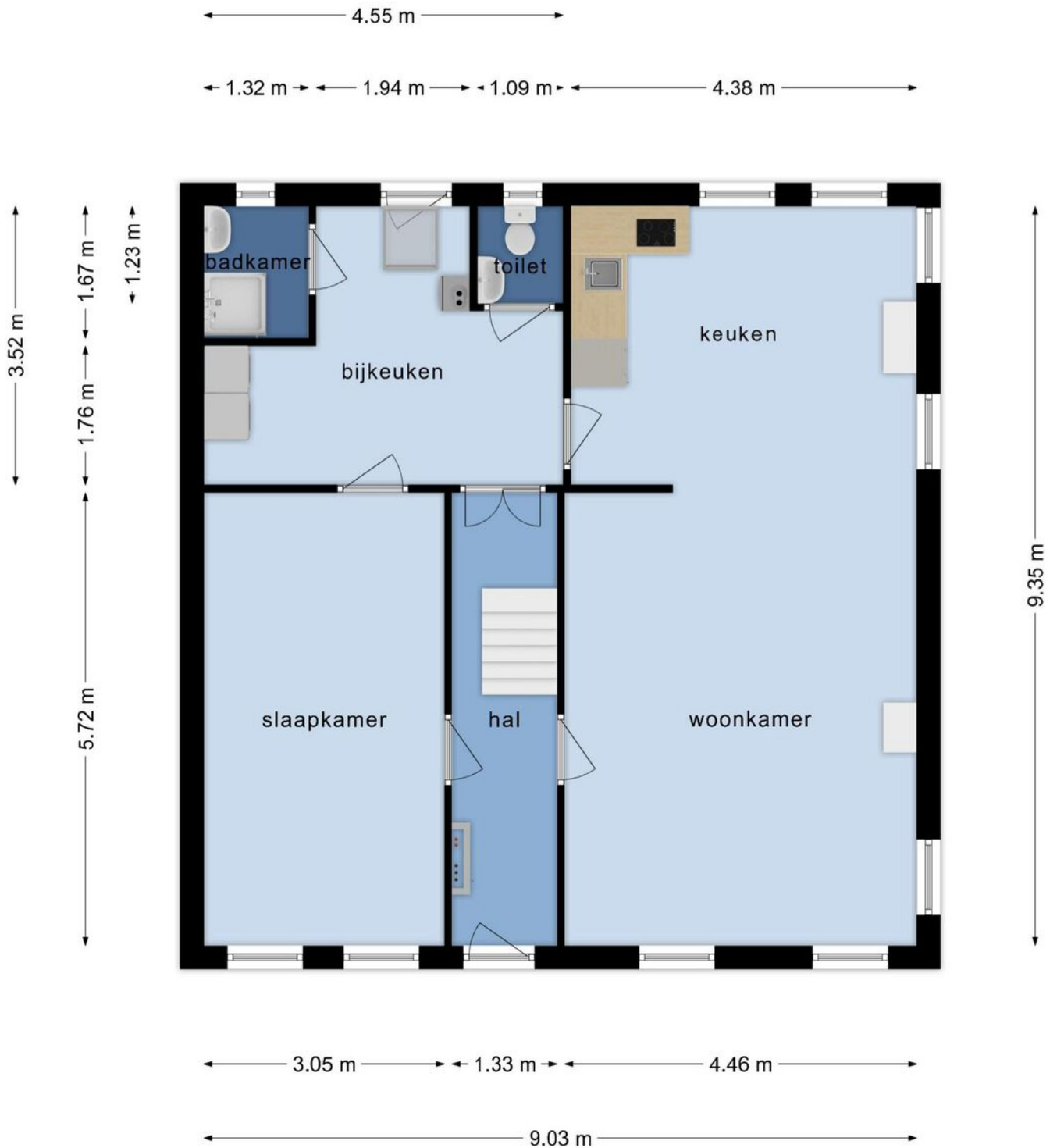

**Deze plattegronden zijn opgemaakt voor indicatieve doeleinden.
Hieraan kunnen geen rechten worden ontleend.**

Plattegrond

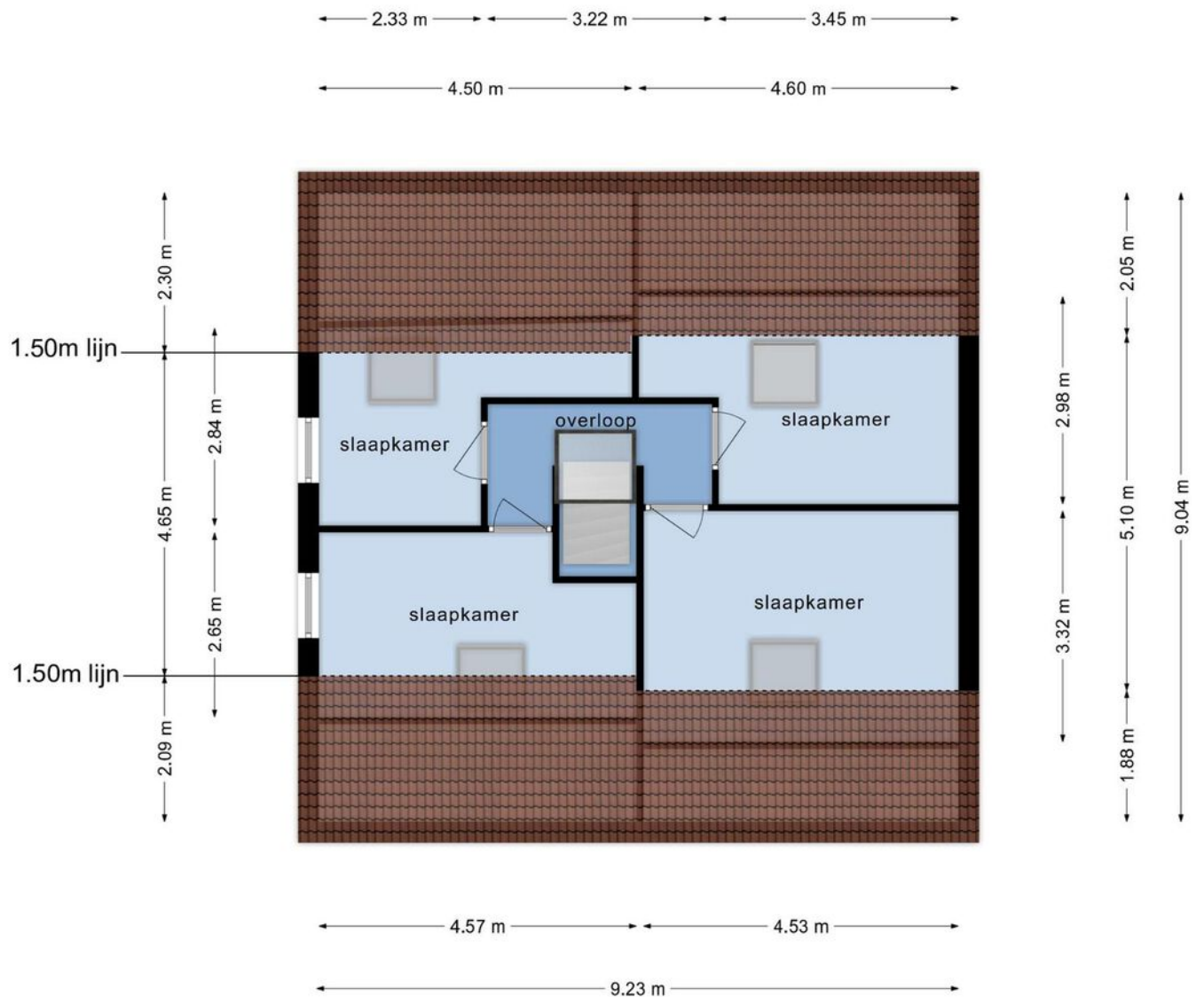

**Deze plattegronden zijn opgemaakt voor indicatieve doeleinden.
Hieraan kunnen geen rechten worden ontleend.**

Plattegrond

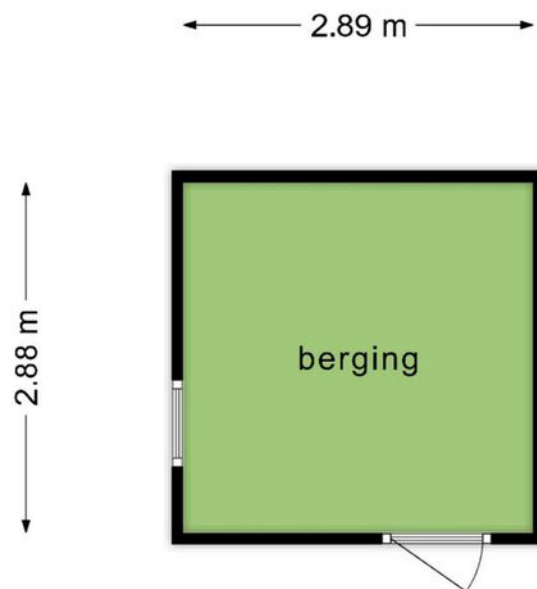

**Deze plattegronden zijn opgemaakt voor indicatieve doeleinden.
Hieraan kunnen geen rechten worden ontleend.**

Locatie op de kaart

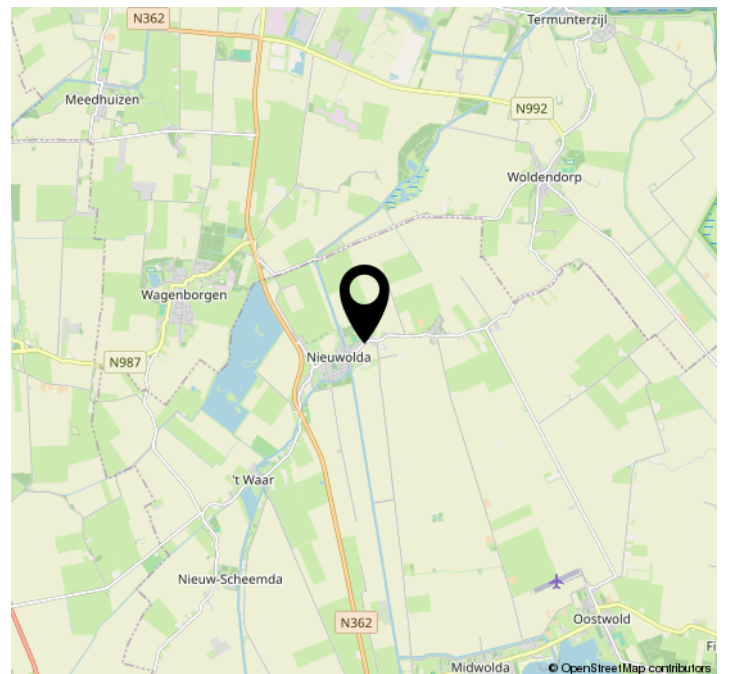
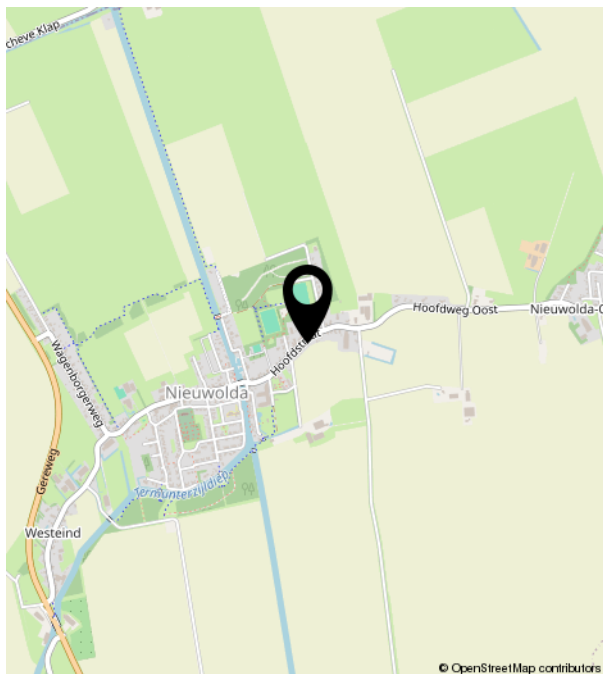
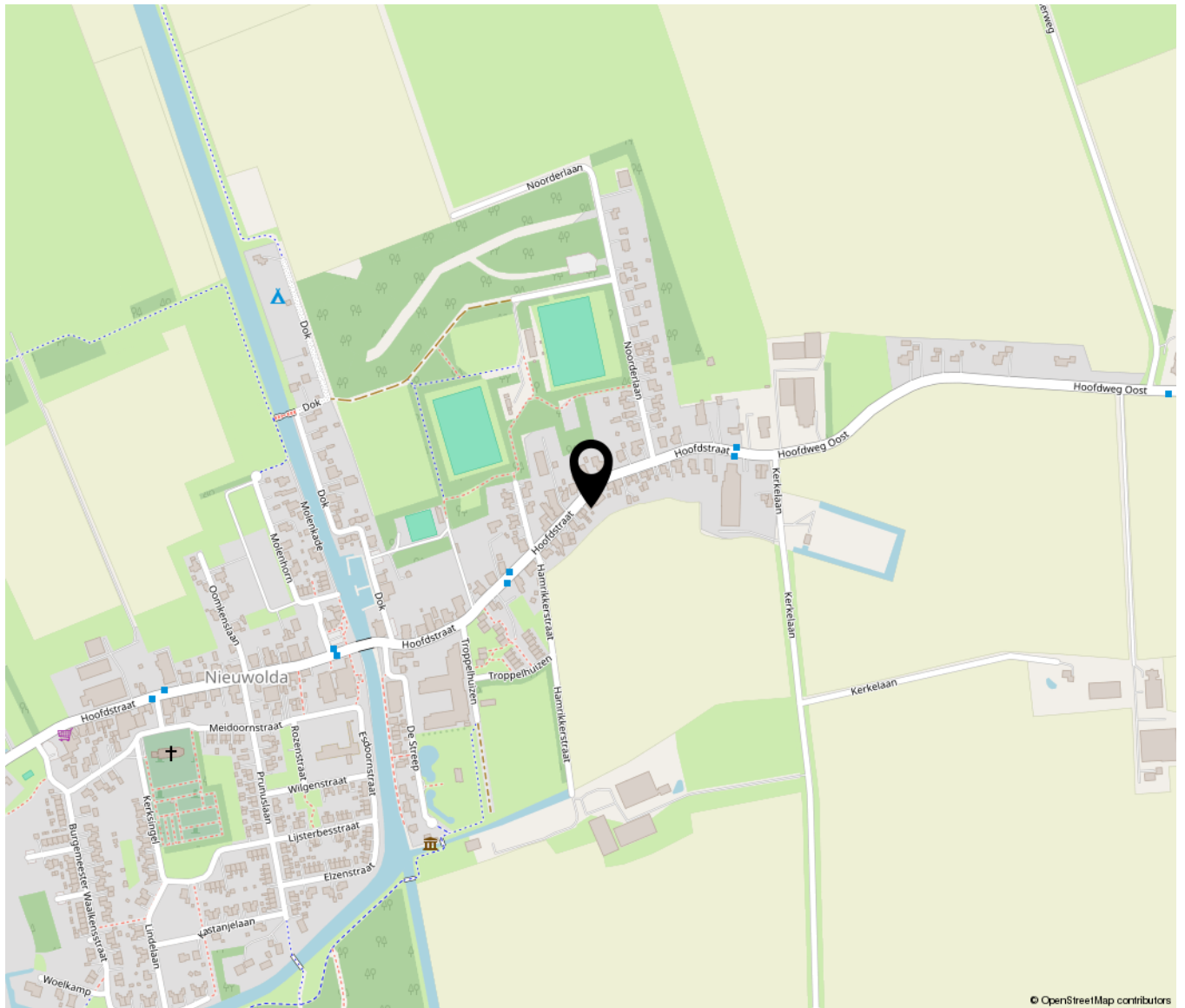

Kadastrale kaart

Kadastrale kaart

Uw referentie: Bouwman Makelaardij



12345	Deze kaart is noordgericht	Schaal 1: 500	
25	Perceelnummer	Kadastrale gemeente	Nieuwolda
	Huisnummer	Sectie	H
—	Vastgestelde kadastrale grens	Perceel	390
—	Voorlopige kadastrale grens		
—	Administratieve kadastrale grens		
—	Bebouwing		

Voor een eensluidend uittreksel, geleverd op 13 maart 2024
De bewaarder van het kadaster en de openbare registers

Aan dit uittreksel kunnen geen betrouwbare maten worden ontleend.
De Dienst voor het kadaster en de openbare registers behoudt zich de intellectuele eigendomsrechten voor, waaronder het auteursrecht en het databankenrecht.



Gegevens over de woning:

Adres te verkopen woning: [Hoofdstraat 94, 9944 AH te Nieuwolda](#)

1. Bijzonderheden

- a. Zijn er nadat u het perceel in eigendom hebt gekregen nog andere, eventuele aanvullende notariële of onderhandse akten opgesteld met betrekking tot het perceel? ja nee
Zo ja, welke?
- b. Zijn er mondelinge of schriftelijke afspraken gemaakt over aangrenzende percelen (*denk hierbij aan regelingen voor het gebruik van een poort, schuur, garage, tuin, overeenkomsten met meerdere burens toezeggingen, erfafscheidingen*)? niet bekend ja nee
Zo ja, welke zijn dat?
- c. Wijken de huidige terreinafscheidingen af van de kadastrale eigendomsgrenzen (*denk hierbij ook aan strookjes grond van de gemeente die u in gebruik heeft, of grond van u die gebruikt wordt door de burens*)? niet bekend ja nee
Zo ja, waaruit bestaat die afwijking?
- d. Is een gedeelte van de woning, schuur, garage of schutting gebouwd op grond van de burens of andersom? niet bekend ja nee
Zo ja, graag nader toelichten:
- e. Heeft u grond van derden in gebruik? niet bekend ja nee
Zo ja, welke grond?
- f. Rusten er 'bijzondere lasten en beperkingen' op de woning en/of het perceel (*Bijzondere lasten en beperkingen kunnen privaatrechtelijke beperkingen zijn zoals (lijdende) erfdienstbaarheden (bijvoorbeeld een recht van overpad), kwalitatieve verplichtingen, kettingbedingen, vruchtgebruik, voorkeursrecht (bijvoorbeeld een eerste recht van koop), opstalrecht, erfpacht, huurkoop. Het kan ook gaan om publiekrechtelijke beperkingen zoals een aanschrijving van de gemeente in het kader van een illegale verbouwing*)? ja nee
Zo ja, welke?
- g. Is de Wet voorkeursrecht gemeenten van toepassing? ja nee
- h. Is er een anti-speculatiebeding en/of zelfbewoningsplicht van toepassing op de woning? ja nee
Zo ja, hoe lang nog?
- i. Is er sprake van een beschermd stads- of dorpsgezicht of loopt er een procedure tot aanwijzing daartoe? ja nee
Is er sprake van een gemeentelijk-, provinciaal-of rijksmonument of loopt er een procedure tot aanwijzing daartoe? ja nee

Is er volgens het bestemmingsplan sprake van een beeldbepalend of karakteristiek object?

ja nee

j. Is er sprake (geweest) van ruilverkaveling?

ja nee

Zo ja, moet u hiervoor ruilverkavelingsrente betalen?

ja nee

Zo ja, hoeveel en voor hoe lang?

Bedrag: €

Duur:

k. Is er sprake van onteigening?

ja nee

l. Is de woning of de grond geheel of gedeeltelijk verhuurd of bij anderen in gebruik?

n.v.t. ja nee

Zo ja:

Is er een huurcontract/ gebruiksovereenkomst?

ja nee

Indien er geen contract of overeenkomst is, beschrijf hieronder wat (mondeling) met de huurder/ gebruiker is afgesproken:

Welk gedeelte is verhuurd/ in gebruik gegeven?

Welke delen vallen onder gezamenlijk gebruik?

Welke zaken zijn van de huurder en mag hij verwijderen bij ontruiming (*bijvoorbeeld geiser, keuken, lampen*)?

Heeft de huurder een waarborgsom gestort?

ja nee

Zo ja, hoeveel? €

Heeft u nog andere afspraken met de huurders gemaakt?

ja nee

Zo ja, welke?

m. Is er over de woning een geschil/procedures gaande, al dan niet bij de rechter, huurcommissie of een andere instantie (*bijvoorbeeld onteigening/kwesties met burens, zoals erfdiensbaarheden, recht van overpad, erfafscheidingen e.d.*)?

ja nee

Zo ja, welke is/zijn dat?

n. Is er bezwaar gemaakt tegen de waardebeschikking WOZ?

ja nee

Zo ja, toelichting:

o. Zijn er door de overheid of nutsbedrijven verbeteringen of herstellingen voorgeschreven of aangekondigd die nog niet naar behoren zijn uitgevoerd?

ja nee

Zo ja, welke?

p. Zijn er in het verleden subsidies of premies verstrekt die bij verkoop van de woning voor een deel kunnen worden teruggevorderd? ja nee

Zo ja, welke?

q. Is de woning onbewoonbaar verklaard of in het verleden ooit onbewoonbaar verklaard geweest?

ja nee

Zo ja, waarom?

r. Is er bij verkoop sprake van een omzetbelastingheffing (bijvoorbeeld omdat het een voormalig bedrijfsonroerendgoed is, of een woning met praktijkgedeelte, of omdat u pas ingrijpend verbouwd hebt)?

ja nee

Zo ja, waarom?

s. Hoe gebruikt u de woning nu (bijvoorbeeld woning, praktijk, winkel opslag)?

Is dat gebruik volgens de gemeente toegestaan?

ja nee

Zo nee, heeft de gemeente dit strijdige gebruik wel eens bij u aangekaart?

ja nee

Hoe heeft de gemeente dit strijdige gebruik bij u aangekaart?

2. Gevels

a. Is er sprake (geweest) van vochtdoorslag of aanhoudend vochtige plekken op de gevels? ja nee

Zo ja, waar?

b. Zijn er (gerepareerde) scheuren/beschadigingen in/aan de gevels aanwezig?

ja nee

Zo ja, waar?

c. Zijn de gevels tijdens de bouw geïsoleerd?

niet bekend ja nee

Zo nee, zijn de gevels daarna (deels) geïsoleerd?

niet bekend ja nee

Zo ja, wanneer heeft de isolatie van de gevels plaatsgevonden en met welk isolatiemateriaal?

Heeft u een certificaat of bewijs van het na-isoleren?

ja nee

Is er sprake van volledige isolatie?

niet bekend ja nee

Zo nee, welke delen van de gevels zijn er niet geïsoleerd?

d. Zijn de gevels ooit gereinigd?

niet bekend ja nee

Zo ja, volgens welke methode en wanneer?

3. Dak(en)

a. Hoe oud zijn de daken ongeveer? [2021 vervangen](#)

Platte daken:

niet bekend

Overige daken:

niet bekend

- b. Heeft u last van dak lekkages (gehad)? ja nee
 Zo ja, waar?
- c. Zijn er in het verleden gebreken geconstateerd aan de dakconstructie zoals scheve, doorbuigende, krakende, beschadigde en/of aangetaste dakdelen? ja nee
 Zo ja, waar?
- d. Heeft u het dak al eens (gedeeltelijk) laten vernieuwen c.q. laten repareren? ja nee
 Zo ja, welk (gedeelte van het) dak en waarom? [Compleet 2021](#)
- e. Is het dak tijdens de bouw geïsoleerd?
 Platte daken: niet bekend ja nee
 Overige daken: niet bekend ja nee
- Zo nee, is het dak daarna geïsoleerd?
 Platte daken: niet bekend ja nee
 Overige daken: niet bekend ja nee
 Zo ja, wanneer heeft de isolatie plaatsgevonden en met welk isolatiemateriaal? [2021 / steenwool](#)
- Heeft u een certificaat of bewijs van het na-isoleren? ja nee
 Is er sprake van volledige isolatie?
 Platte daken: niet bekend ja nee
 Overige daken: niet bekend ja nee
 Zo nee, welke delen zijn er niet geïsoleerd?
- f. Zijn de regenwaterafvoeren lek of verstopt? ja nee
 Zo ja, toelichting:
- g. Zijn de dakgoten lek of verstopt? ja nee
 Zo ja, toelichting:

4. Kozijnen, ramen en deuren

- a. Van welk materiaal zijn de buitenkozijnen gemaakt (*bijvoorbeeld hout, kunststof of aluminium of een andersoortig materiaal*)? [hout](#)
- b. Wanneer zijn de buitenkozijnen, ramen en deuren voor het laatst geschilderd? [2023](#)
- Is dit gebeurd door een erkend schildersbedrijf? ja nee
 Zo ja, door wie?

- c. Functioneren alle scharnieren en sloten? ja nee
 Zo nee, toelichting:
- d. Zijn voor alle afsluitbare deuren, ramen etc. sleutels aanwezig? ja nee
 Zo nee, voor welke deuren, ramen etc. niet?
- e. Is er sprake van isolerende beglazing? ja nee
 Zo ja, welk type glas (*bijvoorbeeld HR, HR+, HR++ of HR+++*, zie de glassponning waarin doorgaans staat vermeld welke type glas er is geplaatst)? *HR*
- Is er sprake van isolerende beglazing in de gehele woning? ja nee
 Zo nee, welke ramen zijn niet geïsoleerd?
- f. Is er bij de isolerende beglazing sprake van condensvorming tussen het glas (*denk aan lekkende ruiten*)? ja nee
 Zo ja, waar?

5. Vloeren, plafonds en wanden

- a. Is er sprake (geweest) van vochtdoorslag of optrekkend vocht op de vloeren, plafonds en/of wanden? ja nee
 Zo ja, waar? *Woonkamer/hal/washok*
- b. Is er sprake (geweest) van schimmelvorming op de vloeren, plafonds en/of wanden? ja nee
 Zo ja, waar?
- c. Zijn er (gerepareerde) of (verborgen) scheuren en/of beschadigingen in/aan vloeren, plafonds en/of wanden aanwezig? ja nee
 Zo ja, waar?
- d. Hebben zich in het verleden problemen voorgedaan met de afwerkingen (*bijvoorbeeld loszittend tegelwerk, loslatend behang of spuitwerk, holklinkend of loszittend stucwerk, etc.*)? ja nee
 Zo ja, waar?
- e. Is er sprake (geweest) van gebreken aan de vloerconstructie, zoals scheve, doorbuigende, krakende, beschadigde en/of aangetaste vloerdelen? ja nee
 Zo ja, waar?
- f. Is er sprake van vloerisolatie? niet bekend ja nee
 Zo ja, wanneer heeft de isolatie van de vloer plaatsgevonden en met welk isolatiemateriaal?
- Heeft u een certificaat of bewijs van het na-isoleren? ja nee
 Is er sprake van volledige isolatie? niet bekend ja nee

Zo nee, welke delen zijn er niet geïsoleerd?

6. Fundering, kruipruimte en kelder

- a. Is er sprake (geweest) van gebreken aan de fundering?
Zo ja, waar? niet bekend ja nee
- b. Is de kruipruimte toegankelijk?
Is de kruipruimte droog? ja nee
Zo nee of meestal, toelichting: meestal ja nee
- c. Is er sprake van vochtdoorslag door de kelderwand?
Zo ja of soms, toelichting? soms ja nee
- d. Is de grondwaterstand in de afgelopen jaren waarneembaar gewijzigd of is er sprake van wateroverlast geweest?
Zo ja, heeft dit tot problemen geleid in de vorm van water in de kruipruimte c.q. kelder? ja nee
Zo nee, tot wat voor andere problemen heeft dit geleid? n.v.t. ja nee

7. Installaties

- a. Wat voor warmte-installatie(s) is/zijn er aanwezig in de woning (*bijvoorbeeld cv-installatie, WTW-systeem, WKO-systeem, (hybride) warmtepomp, airconditioning, zonneboiler, elektrische boiler, pelletkachel dan wel een andere installatie*)? *C.v.installatie / pelletkachel*

Is/zijn de installatie(s) eigendom? ja nee

Zo nee, toelichting (*bijvoorbeeld de installatie(s) is/ zijn gehuurd of geleased. Tevens huur-/leaseprijs vermelden*):

Merk van de installatie(s): ?

Type(nummer) van de installatie(s): ?

Installatiedatum van de installatie(s): ?

Op welke datum is/zijn deze installatie(s) voor het laatst onderhouden?

n.v.t.

Is het onderhoud uitgevoerd door een erkend bedrijf? ja nee

Zo ja, door wie?

b. Zijn er de afgelopen tijd zaken opgevallen ten aanzien van de installatie(s) (bijvoorbeeld de cv-installatie moet meer dan 1 keer per jaar bijgevoerd worden of de installatie functioneert niet goed)? ja nee
Zo ja, wat is u opgevallen?

c. Zijn er radiatoren die niet warm worden? ja nee
Zo ja, welke?

d. Zijn er radiatoren of (water)leidingen die lekken? ja nee
Zo ja, waar en welke?

e. Zijn er radiatoren of (water)leidingen die ooit zijn bevroren? ja nee
Zo ja, waar?

f. Heeft u vloerverwarming in de woning? ja nee
Zo ja, betreft dit elektrische vloerverwarming, vloerverwarming met warm water of anders?

- elektrisch
- warm water
- overig, namelijk:

Waar bevindt zich de elektrische vloerverwarming? n.v.t.

Waar bevindt zich de vloerverwarming met warm water? n.v.t.

Waar bevindt zich de overige vloerverwarming? n.v.t.

g. Zijn er vertrekken die niet (goed) warm worden? ja nee
Zo ja, welke?

h. Heeft de woning zonnepanelen die uw eigendom zijn? ja nee
Heeft de woning zonnepanelen die worden gehuurd of geleased? ja nee
Kan het huurcontract/ leasecontract worden overgenomen door koper? niet bekend ja nee
Zo ja, dan overnamecontract opvragen.

Hoeveel zonnepanelen zijn er aanwezig? Aantal: 15
Zo ja, blijven de zonnepanelen achter? nader overeen te komen ja nee

Wat is de capaciteit van één zonnepaneel? (De capaciteit van zonnepanelen wordt uitgedrukt in Wattpiek (Wp).
Bijvoorbeeld één zonnepaneel levert 390 Wp) Vermoedelijk 425 Wp

Functioneren alle zonnepanelen? niet bekend ja nee

Wat is het merk/ type van de zonnepanelen?

Maakt u gebruik van een app om de opbrengst van de zonnepanelen te bekijken? ja nee
Zo ja, welke?

In welk jaar zijn de zonnepanelen geplaatst en door wie?

Jaar: 2022

Installateur: (Jan Terpstra)

Is de btw over het aankoopbedrag teruggevraagd van de belastingdienst? ja nee

Hoeveel stroom heeft u het afgelopen jaar opgewekt?

Jaar: 2022

aantal kWh: 4000 kWh

Hoe lang zit er nog fabrieksgarantie op de zonnepanelen?

Zijn de zonnepanelen aangeschaft met subsidie? ja nee

Zo ja, moet de subsidie worden terugbetaald? n.v.t. ja nee

Zo ja, welk bedrag moet worden terugbetaald? €

i. In welk jaar zijn voor het laatst de aanwezige schoorsteenkanalen/rookgasafvoeren geveegd/gereinigd?

j. Wanneer heeft u de aanwezige schoorsteenkanalen voor het laatst gebruikt?

Is de trek van aanwezige schoorsteenkanalen goed? niet bekend ja nee

k. Zijn er onderdelen van de elektrische installatie vernieuwd (*onder de elektrische installatie wordt verstaan alle elektra leidingen/ schakelaars stopcontacten, meterkast e.d.*)? niet bekend ja nee

Zo ja, wanneer en welke onderdelen? 2022 compleet opnieuw

Zijn er gebreken aan de elektrische installatie? ja nee

Zo ja, welke?

l. Is er een laadpaal aanwezig voor een elektrische auto? ja nee

Zo ja, blijft deze achter? nader overeen te komen ja nee

m. Is er mechanische ventilatie of een soortgelijk systeem aanwezig? ja nee

Zo ja, functioneert dit systeem naar behoren? ja nee

Zo nee, toelichting:

Wanneer is dit systeem voor het laatst onderhouden?

Hoe oud is dit systeem ongeveer?

n. Is er een domoticsysteem of een soortgelijk systeem aanwezig (*Een domoticsysteem bedient de verwarming, verlichting, verwarming, audio, ventilatie e.d. automatisch*)? ja nee

Zo ja, functioneert dit systeem naar behoren? ja nee

Zo nee, toelichting:

Hoe oud is dit systeem ongeveer?

- o. Zijn er rookmelders op ieder verdieping aanwezig? ja nee
Zo ja, hoe oud zijn de rookmelders ongeveer? 2022

8. Sanitair, riolering en keuken

- a. Zijn er beschadigingen aan wastafels, douche, bad, toiletten, gootstenen en kranen? ja nee
Zo ja, welke?

- b. Hoe oud is de badkamer ongeveer? 2022

- c. Lopen de afvoeren van wastafels, douche, bad, toiletten, gootstenen en kranen goed door? ja nee
Zo nee, welke niet?

- d. Is de woning aangesloten op het gemeentelijke riool? ja nee

- e. Zijn er gebreken (geweest) aan de riolering, zoals breuken, stankoverlast, lekkages, etc.? ja nee
Zo ja, welke?

- f. Is er een andere voorziening, zoals een septictank, beerput of dergelijk aanwezig?
 niet bekend ja nee
Zo ja, wat is er aanwezig en hoe dient dit te worden onderhouden?

- g. Van welk jaar dateert de keukenopstelling ongeveer? 2022

- h. Van welk jaar dateert de inbouwapparatuur ongeveer? 2022

- Functioneert alle inbouwapparatuur? ja nee
Zo nee, welk inbouwapparaat functioneert niet?

- i. Heeft u een kokend water kraan (bijvoorbeeld een Quooker kraan of een soortgelijke kraan)?
 ja nee
Zo ja, functioneert deze kraan naar behoren en hoe oud is deze kraan ongeveer?

9. Diversen

- a. Wat is het bouwjaar van de woning? 1927

- b. Zijn er asbesthoudende materialen in/op de woning/ bijgebouw(en) aanwezig (bijvoorbeeld asbest zeil, een asbestplaat die onder en/of achter de CV ketel is geplaatst, asbesthoudend isolatiemateriaal om de verwarmingsbuis, asbesthoudend koord bij oude cv-ketels/gaskachels, asbestgolfplaten e.d.)?
 niet bekend ja nee

Zo ja, welke en waar?

- c. Blijft er in de woning zeil achter, al dan niet vastgelijmd, dat is aangeschaft tussen 1955 en 1982? niet bekend ja nee
- d. Is er sprake van loden leidingen in de woning? niet bekend ja nee
Zo ja, waar?
- e. Is er een Japanse duizendknoop aanwezig in de tuin? (*Een Japanse duizendknoop is een exotische plant, welke moeilijk te verwijderen is. De sterke wortelstokken en stengels van de Japanse duizendknoop zijn in staat om schade te veroorzaken aan gebouwen, leidingen en wegen*) niet bekend ja nee
- f. Is er in puin/asbest afval in de grond/tuin aanwezig? niet bekend ja nee
- g. Heeft u elders lekkages gehad (*dus los van het dak/ sanitair/ riolering*)? niet bekend ja nee
- h. Is de grond verontreinigd? niet bekend ja nee
Zo ja, is er een onderzoeksrapport? n.v.t. ja nee
Zo ja, heeft de gemeente/provincie een onderzoeks- of saneringsbevel opgelegd? n.v.t. ja nee
- i. Is er een olietank aanwezig of aanwezig geweest? niet bekend ja nee
Zo ja, is deze gesaneerd/verwijderd? n.v.t. ja nee
Als deze is gesaneerd, waar is de olietank op het perceel gesitueerd?
Is er een Kiwa-certificaat aanwezig? n.v.t. ja nee
- j. Is er sprake van overlast door ongedierte in of (rond)om de woning (*denk aan muizen, ratten, kakkerlakken, etc.*)? ja nee
Zo ja, waar?
- k. Is de woning aangetast door houtworm, boktor, ander ongedierte of zwam? niet bekend ja nee
Zo ja, waar?
Zo ja, is deze aantasting al eens behandeld? n.v.t. ja nee
Zo ja, wanneer en door welk bedrijf?
- l. Is er sprake van chlorideschade (betonrot) (*betonrot komt vooral voor in kruipruimtes van woningen gebouwd tussen 1965 en 1981 die voorzien zijn van betonnen vloerelementen van het merk Kwaaitaal of Manta. Ook andere beton- elementen - bijvoorbeeld balkons - kunnen aangetast zijn*)? niet bekend ja nee
Zo ja, waar?
- m. Hebben er verbouwingen en/of bijbouwingen plaatsgevonden in en/of om de woning? ja nee
Zo ja, welke ver-/bijbouwingen, in welk jaartal en door welk bedrijf zijn deze uitgevoerd?

- n. Zijn er verbouwingen of uitbreidingen uitgevoerd zonder omgevingsvergunning (voorheen bouwvergunning)? niet bekend ja nee

Zo ja, welke?

- o. Is er sprake van glasvezel internet? niet bekend ja nee

- p. Bent u in het bezit van een definitief energieprestatiecertificaat/energielabel? ja nee

Zo ja, welk label?

10. Vaste lasten

- a. Hoeveel betaalde u voor de laatste aanslag onroerendezaakbelasting? €
Belastingjaar:

- b. Wat is de WOZ-waarde? €
Peiljaar:

- c. Hoeveel betaalde u voor de laatste aanslag waterschapslasten? €
Belastingjaar:

- d. Hoeveel betaalde u voor de laatste aanslag gemeentelijke belastingen (zoals rioolheffing en afvalstoffenheffing e.d.)? €
Belastingjaar:

- e. Welke voorschotbedragen betaalt u maandelijks aan de nutsbedrijven?
Gas: €
Elektra: €
Water: €
Stadsverwarming: €
Anders: €

Wat is uw jaarverbruik voor gas/ elektriciteit en water?

Gas	m3	:
Elektriciteit hoog	kWh	:
Elektriciteit laag	kWh	: _____
Elektriciteit totaal	kWh	:
Water	m3	:
Stadsverwarming	GJ	:
Anders:		:

Met hoeveel bewoners bewoonde u de woning? aantal: bewoners

- f. Zijn er lease- en/of huurkoopcontracten (bijvoorbeeld keuken, kozijnen, cv-ketel, etc.)? ja nee
Zo ja, welke?

Zijn deze contracten overdraagbaar op de koper? *Let op! Veel lease- en huurkoopcontracten zijn niet langer overdraagbaar op een koper. Neem hiervoor contract op met de betreffende leverancier.*

ja nee

Hoe lang lopen de contracten nog en wat is de eventuele afkoopsom? €
Afkoopsom:
Duur:

- g. Als er sprake is van erfpacht of opstalrecht:
 Hoe hoog is dan de canon per jaar? €
 Heeft u alle canons betaald? n.v.t. ja nee
 Is de canon afgekocht? n.v.t. ja nee
 Zo ja, tot wanneer?
- h. Heeft u alle gemeentelijke belastingen die u verschuldigd bent al betaald? ja nee
 Zijn er variabele bedragen voor gemeenschappelijke poorten, inritten of terreinen? ja nee
 Zo ja, hoe hoog en waarvoor? €
- i. Heeft u, om in de straat te parkeren, een parkeervergunning nodig? ja nee
 Hoeveel parkeervergunningen kunnen er maximaal worden aangevraagd?
 Wat zijn de kosten voor deze parkeervergunning(en) per jaar? €

11. Garanties

Zijn er lopende onderhoudscontracten en/of garantieregelingen overdraagbaar aan de koper? (zoals dakbedekking, cv-installatie, dubbele beglazing, etc.) ja nee
 Zo ja, welke?

12. Nadere informatie (overige zaken die de koper naar uw mening moet weten):

INFORMATIEF KARAKTER VRAGENLIJST

De vragenlijst geeft vorm, inhoud en structuur aan de mededelingsplicht van verkoper. De mededelingsplicht strekt niet verder dan dat verkoper ten tijde van het sluiten van de overeenkomst aan de koper meedeelt wat hem bekend is omtrent de woning. De vragenlijst beoogt geen garanties te geven, maar heeft een informatief karakter.

Lijst roerende zaken behorende bij de: [Hoofdstraat 94, 9944 AH te Nieuwolda](#)

Voor de onderstaande zaken, ongeacht of ze roerend dan wel onroerend zijn, geldt dat ze soms wel en soms niet in de onroerende zaak achterblijven. Hieronder volgt een lijst waarin een en ander staat aangegeven.

Wij verzoeken u de lijst zo goed en volledig mogelijk in te vullen. Indien iets niet van toepassing is, dan hoeft u niets in te vullen.

		blijft achter	gaat mee	ter overname	prijs €
Buiten					
-	tuinaanleg	X			
-	bepanting				
-	tuinbeelden				
-	losse plantenbakken	X			
-	tuinhuis				
-	tuinverlichting	X			
-	garage				
-	broeikas				
-	vlaggenmast				
-	waslijn				
-	voet droogmolen				
-	brievenbus				
-	schotelantenne				
-	zonwering buiten				
-	rolluiken				
-	schuttingen	X			
-					
-					
-					
-					

		blijft achter	gaat mee	ter overname	prijs €
Binnen					
Hal					
-	voordeurbel	X			
-	deurmat	X			
-	Vloerbedekking, nl. laminaat				
-	gordijnrails				
-	gordijnen				
-	rolgordijn				
-	verlichting	X			
-	losse kast(en)				
-					
-					

		blijft achter	gaat mee	ter overname	prijs €
Trap naar 1^e verdieping					
-	vloerbedekking, nl. laminaat	X			

		blijft achter	gaat mee	ter overname	prijs €
Trap naar 2^e verdieping					
-	vloerbedekking, nl.				

		blijft achter	gaat mee	ter overname	prijs €
Serre					
-	vloerbedekking, nl.				
-	gordijnrails				
-	gordijnen				
-	vitrage				
-	luxaflex				
-	rolgordijn				
-					
-					

		blijft achter	gaat mee	ter overname	prijs €
Woonkamer					
-	vloerbedekking, nl.				
	laminaat	X			
-	gordijnrails				
-	gordijnen				
-	overgordijnen				
-	vitrage				
-	luxaflex				
-	rolgordijn	X			
-	losse hor(ren)				
-	lampen				
-	inbouwverlichting				
-	gaskachel(s)				
-	thermostaat	X			
-	open haard				
-	Pelletkachel			X	3.000,-
-	allesbrander				
-	losse kast(en)				
-	TV-aansluiting	X			
-	telefoonaansluiting				
-	Internetaansluiting	X			
-					
-					
-					
-					

		blijft achter	gaat mee	ter overname	prijs €
Keuken					
-	vloerbedekking, nl.				
-	gordijnrails				
-	gordijnen				
-	overgordijnen				
-	vitrage				
-	luxaflex				
-	rolgordijn				
-	losse hor(ren)				
-	lampen				
-	inbouwverlichting				
-	keukenblok	X			
-	fornuis				
-	keramische plaat				
-	inductieplaat	X			
-	koelkast	X			
-	vriezer				
-	oven				
-	magnetron				
-	combimagnetron	X			
-	vaatwasser	X			
-	afzuigkap	X			
-	losse kast(en)				
-					
-					
-					
-					

		blijft achter	gaat mee	ter overname	prijs €
Bijkeuken					
-	vloerbedekking, nl.				
-	lampen	X			
-	wasmachineaansluiting	X			
-	vitrage				
-	luxaflex				
-	rolgordijn				
-	losse hor(ren)				
-	inbouwverlichting				
-	veiligheidsschakelaar				
-	losse kast(en)				
-					
-					

		blijft achter	gaat mee	ter overname	prijs €
Toilet					
-	toilet	X			
-	wastafel	X			
-	toiletaccessoires	X			
-	gordijn				
-	luxaflex				
-					
-					

		blijft achter	gaat mee	ter overname	prijs €
Gang					
-	vloerbedekking, nl.				
-	gordijnrails				
-	gordijnen				
-	luxaflex				
-	vitrage				
-	rolgordijn				
-	losse hor(ren)				
-	inbouwverlichting				
-	losse kast(en)				
-	lampen				
-	kapstok				
-					
-					

		blijft achter	gaat mee	ter overname	prijs €
Overloop					
-	vloerbedekking, nl.				
-	gordijnrails				
-	gordijnen				
-	luxaflex				
-	vitrage				
-	rolgordijn				
-	inbouwverlichting				
-	losse kast(en)				
-	lampen				
-					
-					

		blijft achter	gaat mee	ter overname	prijs €
Slaapkamer 1					
gelegen					
-	vloerbedekking, nl.				
	laminaat	X			
-	gordijnrails				
-	gordijnen				
-	luxaflex				
-	vitrage				
-	rolgordijn				
-	losse hor(ren)				
-	inbouwverlichting				
-	losse kast(en)				
-	lampen	X			
-	wastafel				
-	TV-aansluiting				
-	telefoonaansluiting				
-	internetaansluiting				
-					
-					

		blijft achter	gaat mee	ter overname	prijs €
Slaapkamer 2					
gelegen					
-	vloerbedekking, nl.				
	laminaat	X			
-	gordijnrails				
-	gordijnen				
-	luxaflex				
-	vitrage				
-	rolgordijn				
-	losse hor(ren)				
-	inbouwverlichting				
-	losse kast(en)				
-	lampen	X			
-	wastafel				
-	TV-aansluiting				
-	telefoonaansluiting				
-	internetaansluiting				
-					
-					

		blijft achter	gaat mee	ter overname	prijs €
Slaapkamer 3					
gelegen					
-	vloerbedekking, nl.				
	laminaat	X			
-	gordijnrails				
-	gordijnen				
-	luxaflex				
-	vitrage				
-	rolgordijn				
-	losse hor(ren)				
-	inbouwverlichting				
-	losse kast(en)				
-	lampen	X			
-	wastafel				
-	TV-aansluiting				
-	telefoonaansluiting				
-	internetaansluiting				
-					
-					

		blijft achter	gaat mee	ter overname	prijs €
Slaapkamer 4					
gelegen					
-	vloerbedekking, nl.				
	laminaat	X			
-	gordijnrails				
-	gordijnen				
-	luxaflex				
-	vitrage				
-	rolgordijn				
-	losse hor(ren)				
-	inbouwverlichting				
-	losse kast(en)				
-	lampen	X			
-	wastafel				
-	TV-aansluiting				
-	telefoonaansluiting				
-	internetaansluiting				
-					
-					

		blijft achter	gaat mee	ter overname	prijs €
Slaapkamer 5					
gelegen					
-	vloerbedekking, nl.				
-					
-	gordijnrails				
-	gordijnen				
-	luxaflex				
-	vitrage				
-	rolgordijn				
-	losse hor(ren)				
-	inbouwverlichting				
-	losse kast(en)				
-	lampen				
-	wastafel				
-	TV-aansluiting				
-	telefoonaansluiting				
-	internetaansluiting				
-					
-					

		blijft achter	gaat mee	ter overname	prijs €
Badkamer 1					
-	wastafel	X			
-	wastafelaccessoires				
-	wastafelcombinatie				
-	douche	X			
-	douchegordijn				
-	douchecabine				
-	inbouwverlichting				
-	losse kast(en)				
-	lampen	X			
-	toilet				
-					
-					

		blijft achter	gaat mee	ter overname	prijs €
Badkamer 2					
-	wastafel				
-	wastafelaccessoires				
-	wastafelcombinatie				
-	douche				
-	douchegordijn				
-	douchecabine				
-	inbouwverlichting				
-	losse kast(en)				
-	lampen				
-	toilet				
-					
-					

		blijft achter	gaat mee	ter overname	prijs €
Zolder					
-	vlizotrap				
-	vloerbedekking, nl.				
-	losse kast(en)				
-	lampen				
-					
-					

		blijft achter	gaat mee	ter overname	prijs €
Algemeen					
-	cv-ketel	X			
-	radiatoren	X			
-	voorzetramen				
-	veiligheidssluitwerk				
-	alarminstallatie				
-	sauna				
-	telefooncentrale				
-	telefoon toestellen				
-	internetaansluiting				
-	geiser				
-	gasboiler				
-	elektrische boiler				
-	close-in-boiler				
-	waterontharder				
-	zonnepanelen	X			
-	omvormer zonnepanelen	X			
-					

Bovenstaande zaken functioneren op de juiste wijze: ja nee

Indien één van bovenstaande zaken niet op de juiste wijze functioneert, verzoeken wij u dit hier aan te geven:

Bekijk deze woning online!



Hoofdstraat 94, Nieuwolda



Scan deze code en
bekijk de woning
op je mobiel!





Cornelis Albertsstraat 2 | 9901 EJ Appingedam
0596 633 611 | info@makelaardijbouwman.nl | www.makelaardijbouwman.nl